～20名様

2024年6月～9月土日祝日空き状況

シェラトン・グランデ・トーキョーベイ・ホテル

SHERATON GRANDE Tokyo Bay Hotel

06 JUNE 2024

SUNDAY	MONDAY	TUESDAY	WEDNESDAY	THURSDAY	FRIDAY	SATURDAY
						1
2	3	4	5	6	7	8
9	10	11	12	13	14	15 ♥
16 ♥	17	18	19	20	21	22 ♥
23 30	24	25	26	27	28	29

07 JULY 2024

SUNDAY	MONDAY	TUESDAY	WEDNESDAY	THURSDAY	FRIDAY	SATURDAY
	1	2	3	4	5	6
7	8	9	10	11	12	13 ♥
14	15	16	17	18	19	20 ♥
21	22	23	24	25	26	27 ♥
28	29	30	31			

08 AUGUST 2024

SUNDAY	MONDAY	TUESDAY	WEDNESDAY	THURSDAY	FRIDAY	SATURDAY
				1	2	3
4 ♥	5	6	7	8	9	10
11	12	13	14	15	16	17
18 ♥	19	20	21	22	23	24 ♥
25	26	27	28	29	30	31

09 SEPTEMBER 2024

SUNDAY	MONDAY	TUESDAY	WEDNESDAY	THURSDAY	FRIDAY	SATURDAY
1 ♥	2	3	4	5	6	7
8	9	10	11	12	13	14
15	16	17	18	19	20	21 ♥
22	23	24	25	26	27	28 ♥
29	30					

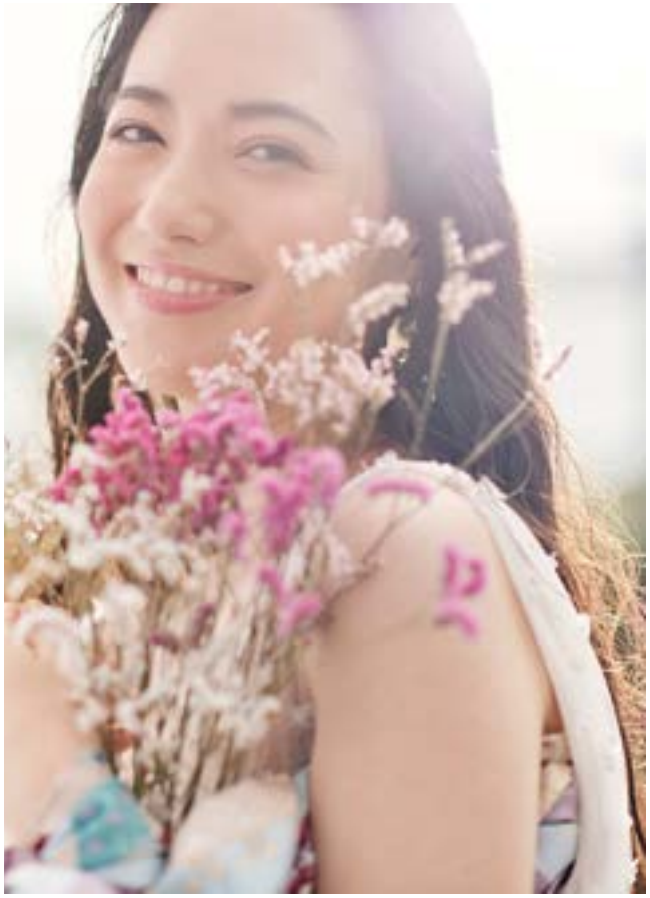

ご案内可能日：♥

※ 2024年4月23日時点での空き状況です。
空き状況は随時変動いたしますのでご了承ください。
※ 開始時刻はお問合せください。

20～40名様

2024年6月～9月土日祝日空き状況

シェラトン・グランデ・トーキョーベイ・ホテル

SHERATON GRANDE Tokyo Bay Hotel

06 JUNE 2024

SUNDAY	MONDAY	TUESDAY	WEDNESDAY	THURSDAY	FRIDAY	SATURDAY
						1
2	3	4	5	6	7	8
9	10	11	12	13	14	15
16	17	18	19	20	21	22
23 ♥	24	25	26	27	28	29 ♥
30						

07 JULY 2024

SUNDAY	MONDAY	TUESDAY	WEDNESDAY	THURSDAY	FRIDAY	SATURDAY
	1	2	3	4	5	6
7	8	9	10	11	12	13 ♥
14	15	16	17	18	19	20
21 ♥	22	23	24	25	26	27
28	29	30	31			

08 AUGUST 2024

SUNDAY	MONDAY	TUESDAY	WEDNESDAY	THURSDAY	FRIDAY	SATURDAY
				1	2	3 ♥
4 ♥	5	6	7	8	9	10 ♥
11	12	13	14	15	16	17
18	19	20	21	22	23	24 ♥
25	26	27	28	29	30	31

09 SEPTEMBER 2024

SUNDAY	MONDAY	TUESDAY	WEDNESDAY	THURSDAY	FRIDAY	SATURDAY
1 ♥	2	3	4	5	6	7
8	9	10	11	12	13	14 ♥
15	16	17	18	19	20	21
22	23 ♥	24	25	26	27	28
29	30					

ご案内可能日：♥

※ 2024年4月23日時点での空き状況です。
空き状況は随時変動いたしますのでご了承ください。
※ 開始時刻はお問合せください。

40～60名様

2024年6月～9月土日祝日空き状況

シェラトン・グランデ・トーキョーベイ・ホテル

SHERATON GRANDE
Tokyo Bay Hotel

06 JUNE 2024

SUNDAY	MONDAY	TUESDAY	WEDNESDAY	THURSDAY	FRIDAY	SATURDAY
						1
2 ♥	3	4	5	6	7	8
9	10	11	12	13	14	15
16 ♥	17	18	19	20	21	22 ♥
23 / 30	24	25	26	27	28	29

07 JULY 2024

SUNDAY	MONDAY	TUESDAY	WEDNESDAY	THURSDAY	FRIDAY	SATURDAY
	1	2	3	4	5	6
7	8	9	10	11	12	13 ♥
14 ♥	15	16	17	18	19	20
21 ♥	22	23	24	25	26	27 ♥
28	29	30	31			

08 AUGUST 2024

SUNDAY	MONDAY	TUESDAY	WEDNESDAY	THURSDAY	FRIDAY	SATURDAY
				1	2	3
4	5	6	7	8	9	10
11	12	13	14	15	16	17 ♥
18 ♥	19	20	21	22	23	24 ♥
25	26	27	28	29	30	31

09 SEPTEMBER 2024

SUNDAY	MONDAY	TUESDAY	WEDNESDAY	THURSDAY	FRIDAY	SATURDAY
1 ♥	2	3	4	5	6	7
8	9	10	11	12	13	14
15 ♥	16 ♥	17	18	19	20	21
22 ♥	23	24	25	26	27	28
29	30					

ご案内可能日：♥

※ 2024年4月23日時点での空き状況です。
空き状況は随時変動いたしますのでご了承ください。
※ 開始時刻はお問合せください。

60～80名様

2024年6月～9月土日祝日空き状況

シェラトン・グランデ・トーキョーベイ・ホテル

SHERATON GRANDE
Tokyo Bay Hotel

06 JUNE 2024

SUNDAY	MONDAY	TUESDAY	WEDNESDAY	THURSDAY	FRIDAY	SATURDAY
						1
2	3	4	5	6	7	8
9	10	11	12	13	14	15
16 ♥	17	18	19	20	21	22
23 / 30 ♥	24	25	26	27	28	29 ♥

07 JULY 2024

SUNDAY	MONDAY	TUESDAY	WEDNESDAY	THURSDAY	FRIDAY	SATURDAY
	1	2	3	4	5	6 ♥
7	8	9	10	11	12	13 ♥
14	15	16	17	18	19	20
21 ♥	22	23	24	25	26	27 ♥
28	29	30	31			

08 AUGUST 2024

SUNDAY	MONDAY	TUESDAY	WEDNESDAY	THURSDAY	FRIDAY	SATURDAY
				1	2	3
4 ♥	5	6	7	8	9	10
11	12	13	14	15	16	17 ♥
18	19	20	21	22	23	24 ♥
25	26	27	28	29	30	31

09 SEPTEMBER 2024

SUNDAY	MONDAY	TUESDAY	WEDNESDAY	THURSDAY	FRIDAY	SATURDAY
1	2	3	4	5	6	7 ♥
8	9	10	11	12	13	14
15	16 ♥	17	18	19	20	21
22 ♥	23	24	25	26	27	28
29	30					

ご案内可能日：♥

※ 2024年4月23日時点での空き状況です。
空き状況は随時変動いたしますのでご了承ください。
※ 開始時刻はお問合せください。

80名様～

2024年6月～9月土日祝日空き状況

シェラトン・グランデ・トーキョーベイ・ホテル

SHERATON GRANDE
Tokyo Bay Hotel

06 JUNE 2024

SUNDAY	MONDAY	TUESDAY	WEDNESDAY	THURSDAY	FRIDAY	SATURDAY
						1
2	3	4	5	6	7	8 ♥
9	10	11	12	13	14	15
16 ♥	17	18	19	20	21	22
23 30 ♥	24	25	26	27	28	29

07 JULY 2024

SUNDAY	MONDAY	TUESDAY	WEDNESDAY	THURSDAY	FRIDAY	SATURDAY
	1	2	3	4	5	6
7	8	9	10	11	12	13 ♥
14	15	16	17	18	19	20
21 ♥	22	23	24	25	26	27
28	29	30	31			

08 AUGUST 2024

SUNDAY	MONDAY	TUESDAY	WEDNESDAY	THURSDAY	FRIDAY	SATURDAY
				1	2	3 ♥
4	5	6	7	8	9	10
11	12	13	14	15	16	17 ♥
18 ♥	19	20	21	22	23	24
25	26	27	28	29	30	31

09 SEPTEMBER 2024

SUNDAY	MONDAY	TUESDAY	WEDNESDAY	THURSDAY	FRIDAY	SATURDAY
1 ♥	2	3	4	5	6	7
8 ♥	9	10	11	12	13	14 ♥
15	16	17	18	19	20	21
22 ♥	23	24	25	26	27	28
29	30					

ご案内可能日：♥

※ 2024年4月23日時点での空き状況です。
空き状況は随時変動いたしますのでご了承ください。
※ 開始時刻はお問合せください。